

STOŽÁR A TECHNOLOGIE
MĚŘÍTKO POHLEDŮ 1:50, ŘEZY 1:20

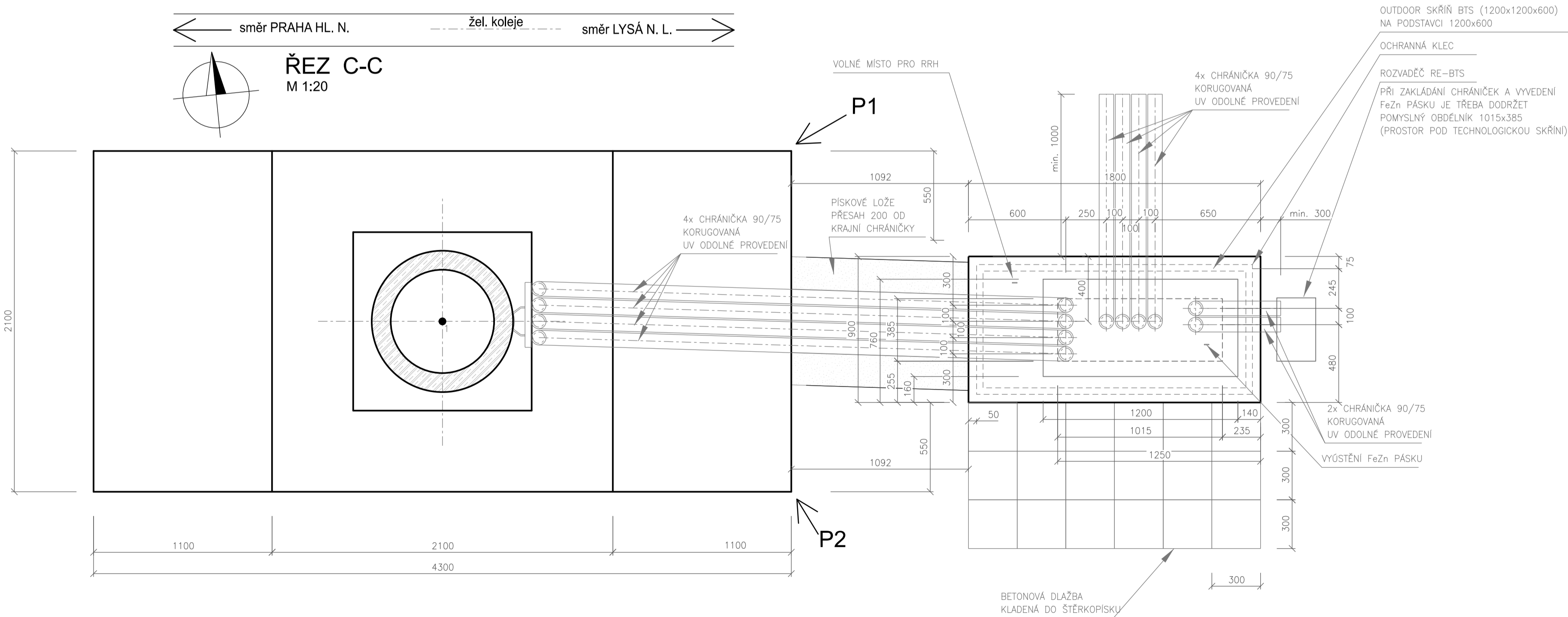
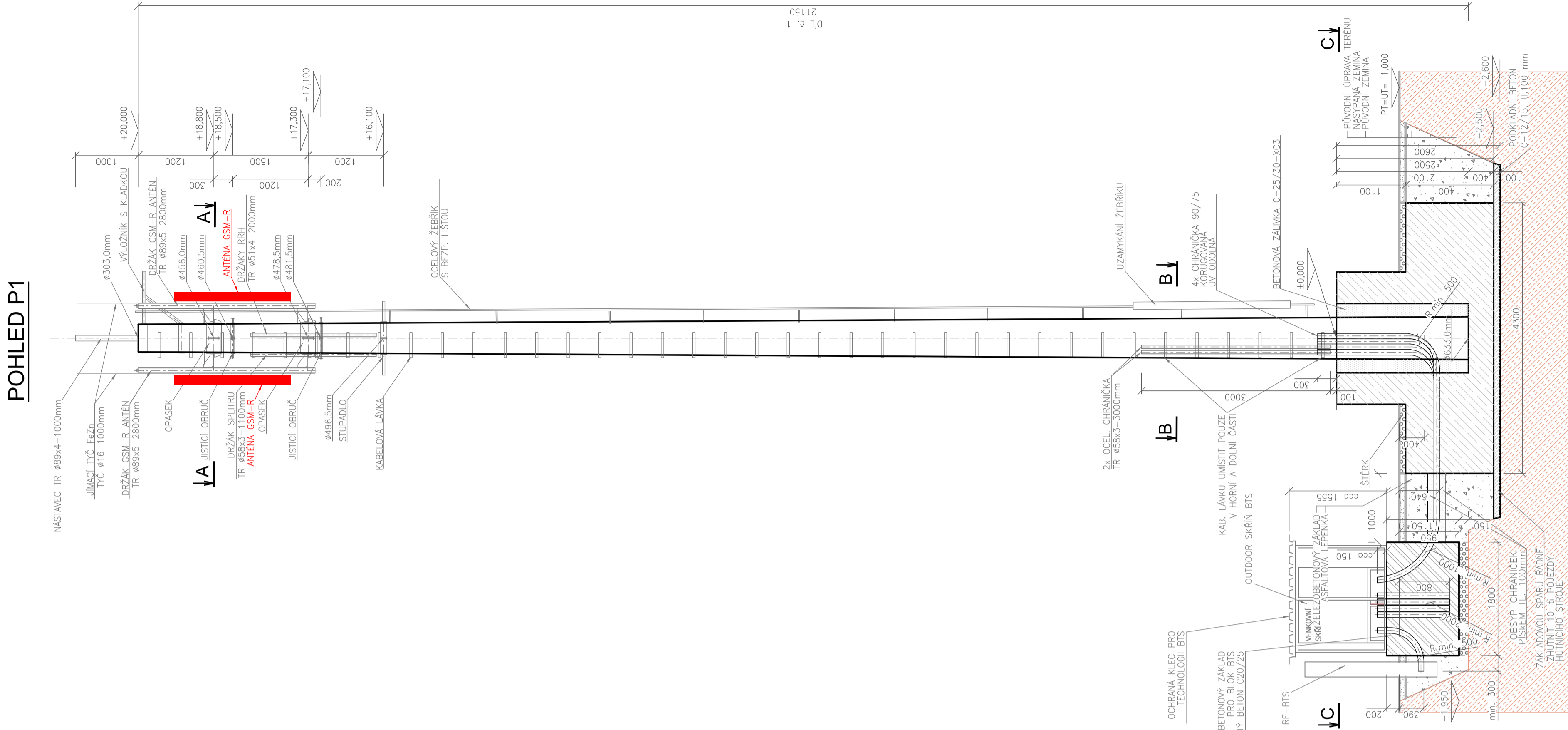
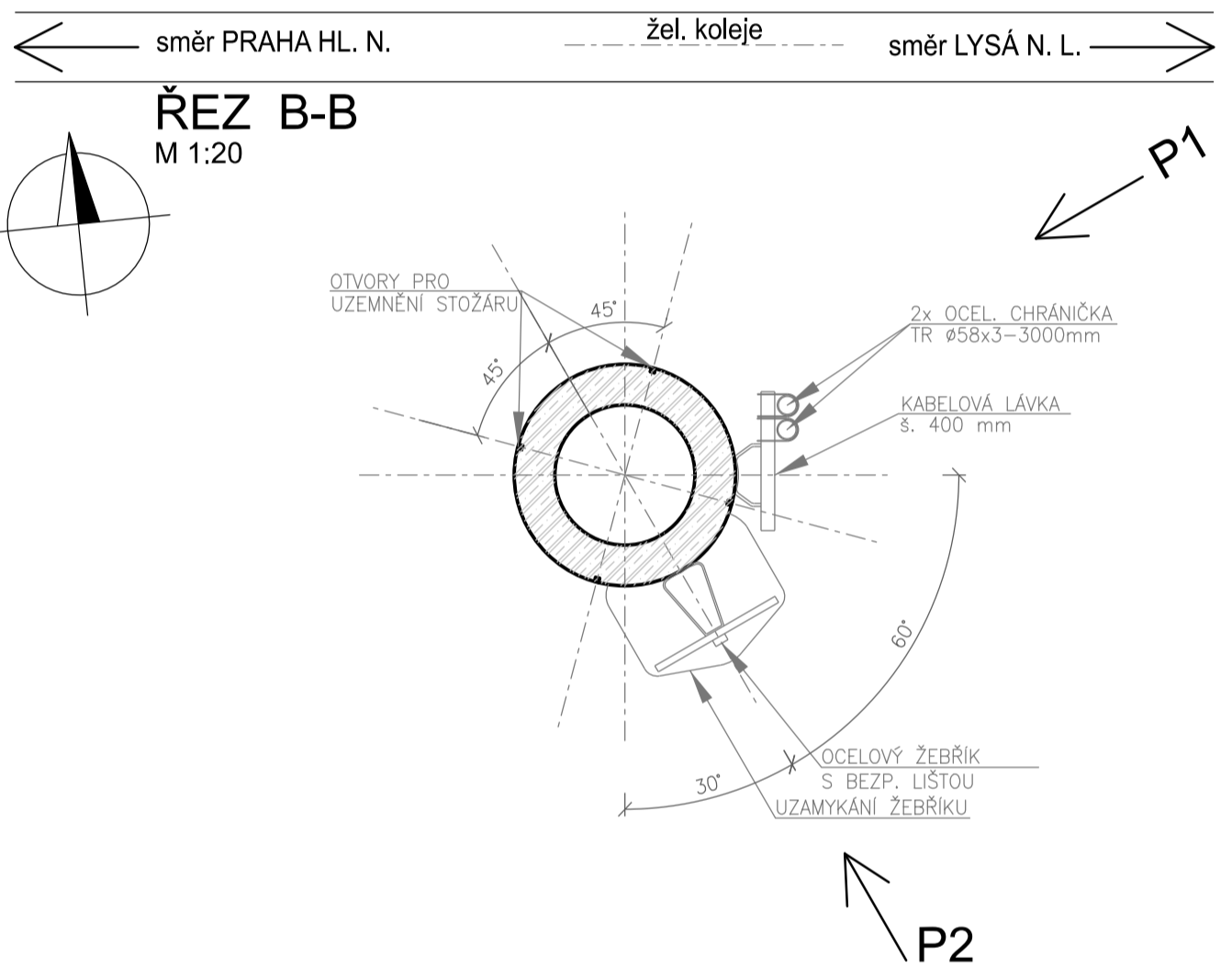
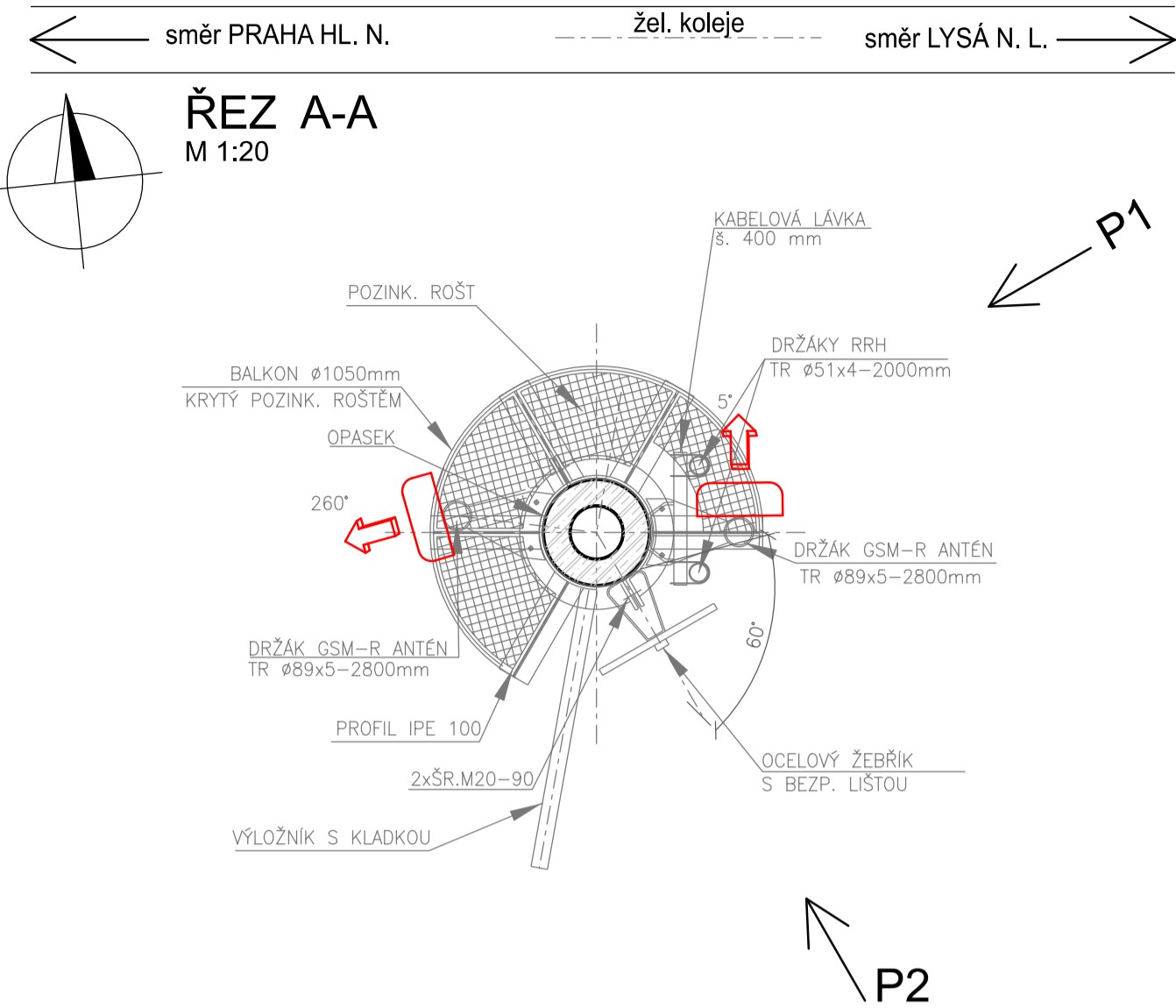

**ORIENTAČNÍ KONSTRUKCE PŘED IGP!!!!
NUTNO DOPRACOVAT!!!**

— Zařízení dodané v rámci technologické části BTS
— Řešeno v rámci jiných PS/SO stavby

ROZMĚROVÁ TABULKA

Stavba	Spodnja				Prostrednja				Površinska				Horná				Dejoma celkom
	Dejoma	z p. mesta	z Hrnova	z celku	Dejoma	z p. mesta	z Hrnova	z celku	Dejoma	z p. mesta	z Hrnova	z celku	Dejoma	z p. mesta	z Hrnova	z celku	
161	17	557,1	302,5	4100													
152	2	52,9	2,0	22									9	437,5	302,5	2200	
201	22	332,5	62,5	4100												22	
202	12	682,5	45,0	4800									10	482,5	332,5	2700	
252	15	707,5	48,5	6800									12	485	332,5	3100	
253	14,5				9	572,5	437,5	3700					10	445	382,5	2700	
254	8	707,5	587,5	4800	7	587,5	482,5	3400	6	482,5	392,5	1900	6	382,5	302,5	1300	
302	16	902,5	62,5	11100									16	962,5	422,5	7400	
303	12	842,5	62,5	8400									10	512,5	362,5	3800	
304	9	902,5	50,0	5000	8	782,5	52,5	5000	8	682,5	542,5	3200					
352	18	902,5	62,5	14500									19	962,5	377,5	11100	
353	13	902,5	707,5	12000	12	707,5	527,5	7900					12	527,5	347,5	2500	
403	12	1113	932,5	15500	15	932,5	707,5	12400					12	707,5	482,5	6800	

LEGENDA MATERIÁLŮ

- | | |
|--|---|
| | - Původní zemina |
| | - Zhutný zárys zeminou |
| | - Štěrka |
| | - Betonová závlhka C-25/30-XC3 |
| | - Písek (prostá zemin) |
| | - Konstrukce ze železobetonu C-25/30-XC3 (základ stožárů) |
| | - Konstrukce ze železobetonu C-60/75 (stožár) |
| | - Konstrukce z prostého betonu C-12/15 (podklad) |
| | - Konstrukce z prostého betonu C-20/25 |

Paré



Razítko oprávněné osoby:

Podp

Datum:

Revízie:	Datum:	Popis:	Kontroloval:
000	02/2024	Definitívni odevzdání dokumentace	Ing. Martin Štřof

Stavebník / Investor:	Správa železnic, státní organizace	 SPRÁVA ŽELEZNIC
Adresa:	Dlážděná 1003/7, 110 00 Praha 1	
Zástupce investora:	Stavební správa západ	
Adresa:	Ke Štvanici 656/3, 186 00 Praha 8	

Zhotovitel dila: Adresa: Kontakt:	SUDOP PRAHA a.s. Olšanská 2843/1a, 120 00 Praha 3 T: +420 267 094 111 E: praha@sudop.cz	
Zhotovitel částí / objektů: Adresa: Kontakt:	SUDOP PRAHA a.s. Olšanská 2843/1a, 120 00 Praha 3 T: +420 267 094 111 E: praha@sudop.cz	
Hlavní projektant (HIP):	Ing. Martin Raštr	Specialista: Ing. Martin Šťrůf

Název stavby / akce:		ETCS Mlilovice - Praha hl. n. (mimo)		Označení (S-kód):	S632000047
Název části:	Zelenářiň sdělovací zařízení	Zakázka:	23-06.208		
Název objektu:	Mlilovice – Praha hl. n. (mimo), opt. a uved. do provozu GSM-R	Název části:	D.2.3		
		Číslo objektu / komplexu:	PS 02-04.12		
Název přílohy:	Přílohy BTS Vyšňava Skály	Číslo přílohy:	2_101.81		
Název dílčí části přílohy:	Název dílčí části přílohy:	Měřítko:	1:50; 1:20		
Coopérční projektant:	Ing. Ondřej Kružík	Formality:	10x44		
Ing. Ondřej Kružík	Ing. Ondřej Kružík	TUDU:			
Kraj:	Katastrální území:	Učísť:	23		
hl. m. Praha, Středočeský	víc. 23	Okres:	23		
S 6 3 2 0 0 0 0 4 7		D U S P	D 2 3 X X	2 3 2 0 0 4 1 2	Právník: X X
		Okres:	2 1 0 1		0 0 0
		Okres:			29.02.2024

DOKUMENT LZE UŽÍAT POUZE VE SMYSLU PŘÍSLUŠNÉ SMLOUVY O DÍLO. ŽÁDNÁ JEHO ČÁST NEMŮŽE BÝT OLE ZÁKONA č.121/2000 ZK, KOPÍROVÁNA NEBO JINÝM ZPŮSOBEM ROZŠÍŘOVÁNA BEZ SOUHLASU SUDOP PRAHA a.s.